

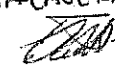

LISTA DE ASISTENCIA DE LA JUNTA DE ACLARACIONES

INVITACIÓN A CUANDO MENOS TRES PERSONAS NO. SOPYM-OP-INN-011-12 REFERENTE A LA OBRA TRABAJOS DE MANTENIMIENTO EN LA CAPILLA ALFONSINA

EMPRESAS	FIRMA
M3 ARQUITECTOS Y PROYECTOS SA DE CV	SERIEL CEDILLO MENDIETA 
ALIANZA: VISION Y SINERGIAS CONSULTORES, S.C.	EDUARDO TALAVERA MEDINA 
GPO FARRIARE	RENE GLEASON RUIZ MAURICIO LALAS ARTEAGA

LISTA DE ASISTENCIA DE LA JUNTA DE ACLARACIONES

INVITACIÓN A CUANDO MENOS TRES PERSONAS NO. SOPYM-OP-INN-011-12 REFERENTE A LA OBRA TRABAJOS DE MANTENIMIENTO EN LA CAPILLA ALFONSINA

CENTROS DE TRABAJO	FIRMA
Avda. San José Ayala Morales.	 DACPAH

ACTA DE LA JUNTA DE ACLARACIONES EN EL PROCEDIMIENTO DE INVITACIÓN A CUANDO MENOS TRES PERSONAS NO. SOPYM-OP-INN-011-12 REFERENTE A LA OBRA DE LOS TRABAJOS DE MANTENIMIENTO EN LA CAPILLA ALFONSINA, UBICADA EN BENJAMÍN HILL NO. 122, COLONIA CONDESA, DELEGACIÓN CUAUHTÉMOC, CÓDIGO POSTAL 06140 EN MÉXICO DISTRITO FEDERAL

EN LA CIUDAD DE MÉXICO DISTRITO FEDERAL, SIENDO LAS 12:00 HORAS DEL DÍA 18 DE MAYO, SE REUNIERON EN LAS SALA DE USOS MÚLTIPLES DE LA DIRECCIÓN DE RECURSOS MATERIALES DEL INSTITUTO NACIONAL DE BELLAS ARTES Y LITERATURA (INBA), UBICADA EN SAN ANTONIO ABAD NO. 130, 3ER PISO, COL. TRÁNSITO, C.P. 06820, MÉXICO D.F., ENCONTRÁNDOSE PRESENTES EL C. ALFREDO HERNÁNDEZ TREJO, SUBDIRECTOR DE OBRA PÚBLICA Y MANTENIMIENTO; EL C. JUAN JOSÉ AYALA MORALES, SUBDIRECTOR DE OBRAS Y PROYECTOS DE LA DIRECCIÓN DE ARQUITECTURA Y CONSERVACIÓN DEL PATRIMONIO ARTISTICO INMUEBLE; EL C. ARIEL CEDILLO MENDIETA, REPRESENTANTE DE LA EMPRESA M3 ARQUITECTOS Y PROYECTOS, S.A. DE C.V.; EL C. EDUARDO TALAVERA MEDINA, REPRESENTANTE DE LA EMPRESA ALIANZA, VISIÓN Y SINERGIS CONSULTORES, S.C.; Y EL C. MAURICIO LLAMAS ARTEAGA, REPRESENTANTE DEL C. RENÉ GLEASÓN RUIZ PERSONA FÍSICA CON ACTIVIDAD EMPRESARIAL; SIN LA PRESENCIA DE LA DIRECCIÓN DE ASUNTOS JURÍDICOS Y EL ÓRGANO INTERNO DE CONTROL EN EL PROCEDIMIENTO DE INVITACIÓN A CUANDO MENOS TRES PERSONAS, NO. SOPYM-OP-INN-011-12 REFERENTE A LA OBRA DE LOS TRABAJOS DE MANTENIMIENTO EN LA CAPILLA ALFONSINA, UBICADA EN BENJAMÍN HILL NO. 122, COLONIA CONDESA, DELEGACIÓN CUAUHTÉMOC, CÓDIGO POSTAL 06140 EN MÉXICO DISTRITO FEDERAL

La presente acta se levanta de conformidad con el artículo 34 y 35 de la Ley de Obras Públicas y Servicios Relacionados con las Mismas, así como al punto 5.2 de las bases para el procedimiento de invitación a cuando menos tres personas para la adjudicación del contrato de obra pública sobre las bases de precios unitarios y tiempo determinado, y tiene por objeto hacer constar las aclaraciones a las bases antes mencionadas

En uso de la palabra el C. ALFREDO HERNÁNDEZ TREJO, por parte de la convocante señala que no se recibieron preguntas previamente al evento

En uso de la palabra C. ALFREDO HERNÁNDEZ TREJO, pregunta a los participantes si cuentan con dudas

Toma la palabra la empresa C. RENÉ GLEASÓN RUIZ hace las siguientes preguntas:

PREGUNTA 1: en la visita de obra en el primer nivel área de oficinas la partida 15 considera suministro y colocación de piso laminado calidad tekno de 7 mm tipo cerezo tabla, incluye bajo alfombra, zoclo, y colocación., al revisar la duela colocada está en muy mal estado para recibir el piso laminado se deberá colocar el piso laminado de acuerdo al procedimiento indicado por la contratante

RESPUESTA 1: No se acepta deberá considerarse suministro y colocación de duela de pino de primera de 3/4 de pulgada de espesor machimbrada, incluye aplicación de pentaclorofenol, aplicación de sellador y aplicación de barniz natural aplicación manual, no incluye aplicación de retardante de fuego.

REGUNTA 2: Respecto a la protección en el muro de vitrobloc el refuerzo metálico en el vitrobloc debe colocarse por fuera o por dentro.

RESPUESTA 2: El refuerzo metálico se deberá colocar en el interior, en el eje A de 1 a 2 por el interior de la casa con solera de canto de 1/4 de pulgada, alineado con el tamaño de vitrobloc

Toma la palabra la empresa M3 ARQUITECTOS Y PROYECTOS CONSULTORES, S.C., hace las siguientes preguntas:

PREGUNTA 2: Respecto a la localización de baños se solicita confirmar la ubicación entre F, y F prima entre los ejes 3 y 4

RESPUESTA 2: Si se acepta y se confirma la ubicación por la Dirección de Arquitectura y Conservación del Patrimonio Artístico Inmueble F, F prima entre los ejes 3 y 4

En uso de la palabra el C. ALFREDO HERNÁNDEZ TREJO, hace la siguiente precisión:

- Se adjuntan tres anexos correspondientes a la planta baja, planta alta y planta de azotea de la Capilla Alfonsina

Handwritten signatures and initials on the right side of the page.

En uso de la palabra el C. ALFREDO HERNÁNDEZ TREJO, por parte de la convocante pregunta a los participantes si existe alguna otra pregunta, duda o comentario respecto al presente procedimiento; a lo que los presentes responden que no cuentan con dudas.....



No habiendo más que agregar y estando de acuerdo los presentes se da por concluida la presente acta a las 13:00 hrs., del día de su fecha, firmando de conformidad al margen y al calce los que en ella intervinieron poniéndose a disposición de los licitantes a partir de esta fecha, en la sala de usos múltiples de la Dirección de Recursos Materiales, ubicado en San Antonio Abad no. 130, 3er piso, Col. Tránsito, C.P. 06820, México D.F., así como en la página de del Instituto Nacional de Bellas Artes <http://www.bellasartes.gob.mx/servicios>, la cual la podrá consultar 24 horas después de este evento.

C. ALFREDO HERNÁNDEZ TREJO
SUBDIRECTOR DE OBRA PÚBLICA Y MANTENIMIENTO

C. _____
REPRESENTANTE DE LA DIRECCION DE ASUNTOS JURIDICOS

C. _____
ORGANO INTERNO DE CONTROL

C. JUAN JOSÉ AYALA MORALES
SUBDIRECTOR DE OBRAS Y PROYECTOS DE LA DIRECCIÓN DE ARQUITECTURA Y CONSERVACIÓN DEL PATRIMONIO ARTISTICO INMUEBLE

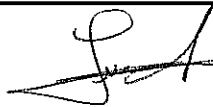
EMPRESAS	FIRMA
C. ARIEL CEDILLO MENDIETA M3 ARQUITECTOS Y PROYECTOS, S.A. DE C.V.	
C. EDUARDO TALAVERA MEDINA ALIANZA, VISIÓN Y SINERGIS CONSULTORES, S.A. DE C.V.	
C. MAURICIO LLAMAS ARTEAGA C. RENÉ GLEASÓN RUIZ, PERSONA FÍSICA CON ACTIVIDAD EMPRESARIAL	

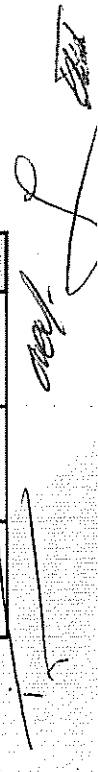

Cableado eléctrico

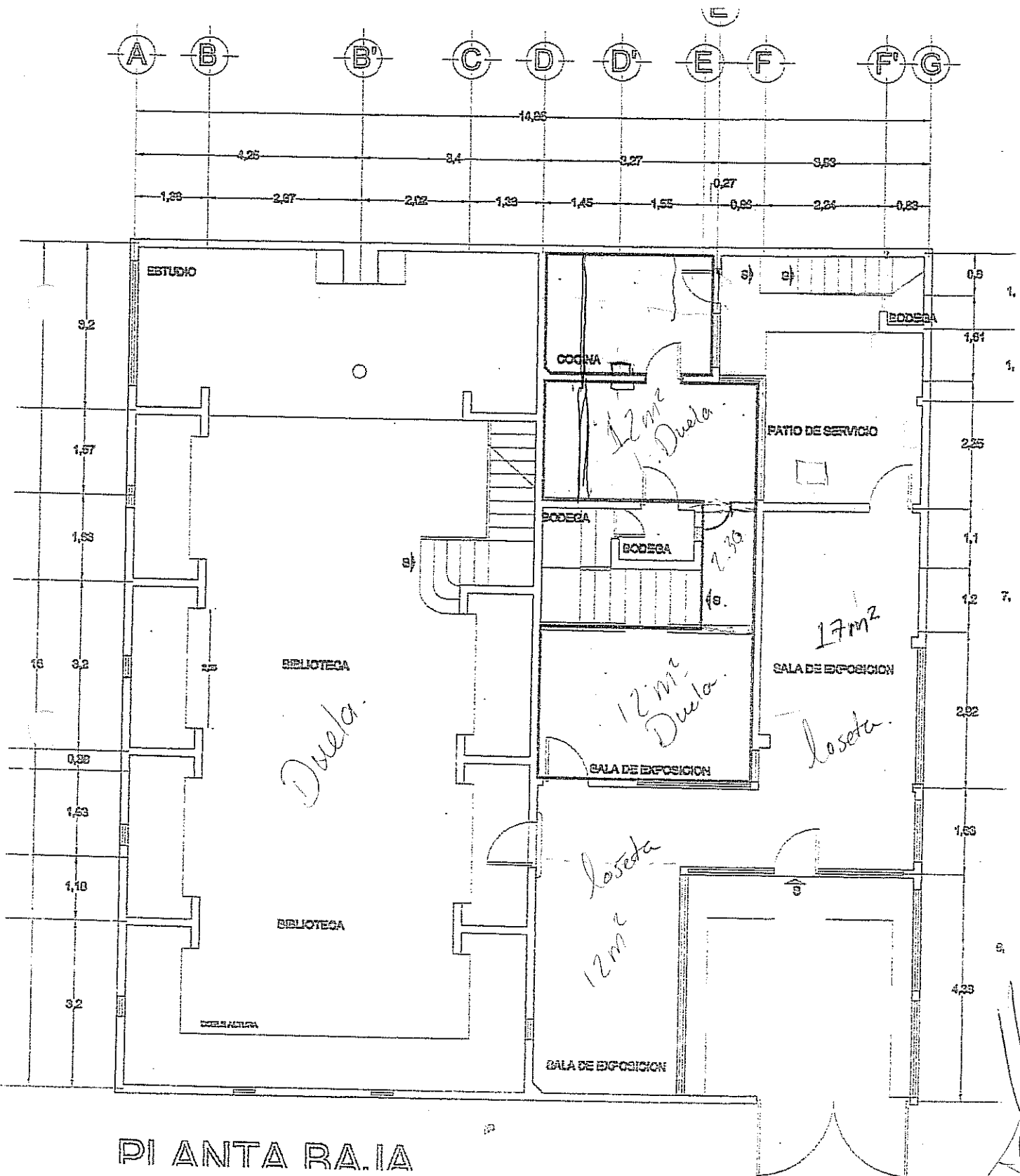

PIANTA RA.IA

Handwritten signature and notes on the right side of the plan.

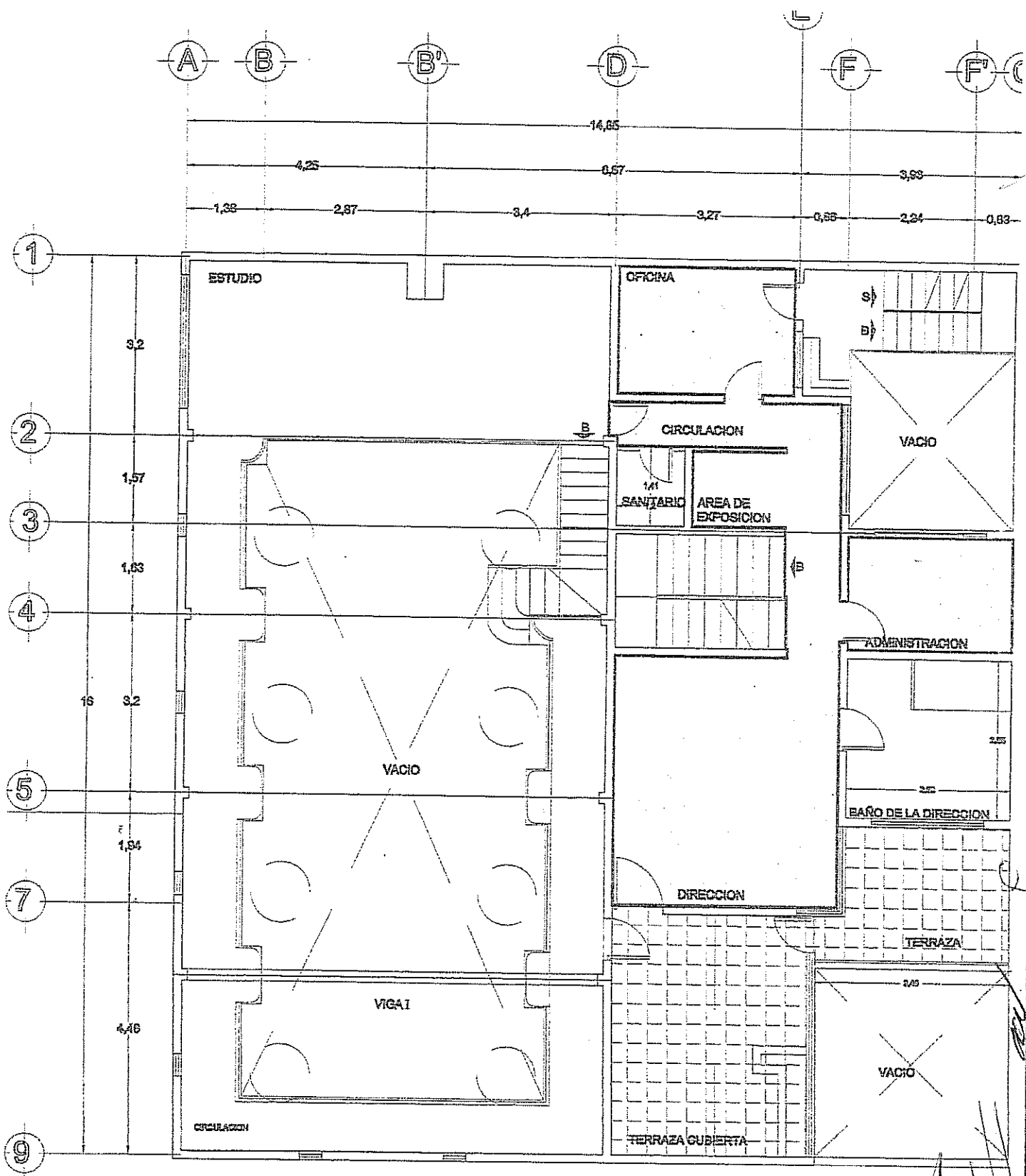

PLANTA ALTA

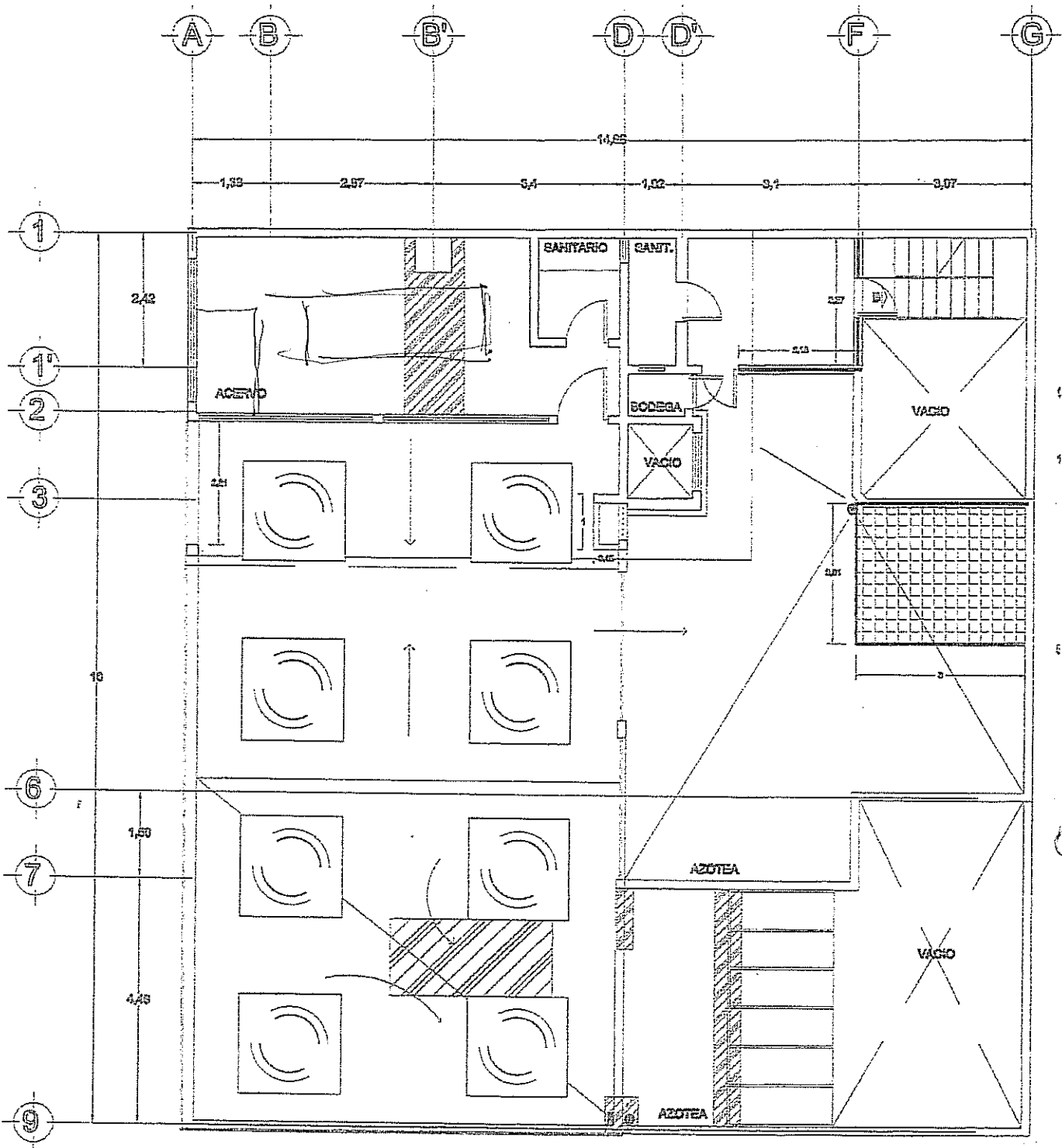

PLANTA AZOTEA

Handwritten notes and signatures:
 S
 [Signature]
 [Signature]
 A